



เลขที่ ก.๓ บลน.(ปบ.) ๘๓๐ /๒๕๖๗

ชื่อผู้รับ นายพัทธนันท์ พิชิราษฎร์รัชล

ชื่อผู้ส่ง นายเอกชัย หิ๊งสุวรรณ

วันที่ ๘ พฤษภาคม ๒๕๖๗

ตำแหน่ง อก.ปบ.(ก.๓)

ตำแหน่ง ผจก.กฟส.บางเลน

ด้วย กฟส.บางเลน จะขอตัดไฟเพื่อปฏิบัติงาน ติดตั้งสวิตช์ไข่มืดชั่วคราว ตามแผนผังสังเขปแนบ จำนวน ๑ แผ่น

ดังนี้

ที่	พิดเคอร์	วัน/เดือน/ปี	ตั้งแต่ เวลา	ถึงเวลา	ลักษณะงานที่ปฏิบัติ/ บริเวณ	จาก	ถึง	ผู้ควบคุมงาน
1.	BEV4	17 พ.ค.67	09:00 น.	13:00 น.	ติดตั้งสวิตช์ไข่มืด	จุดตัดสายแรงสูง (ฮอทไลน์กระเช้า กทบ.) BEV4 และ BEV5	ปลายสาย	นายธรรณ มีจันทร์เพชร พงง.5 ผปบ.. กฟส. บางเลน
2.	BEV5							

พื้นที่ที่มีผู้ใช้ไฟได้รับผลกระทบ (ดับไฟ) บ.สแกนอินเตอร์ , ม.๑๑ บางภาษี

ผู้ประสานงานการดับไฟชื่อ นายประดิษฐ์ ไทยงามศิลป์ ตำแหน่ง ผ.ปบ. โทร ๐๘๓-๖๓๒๖๕๕

พื้นที่ ที่ขอตัดไฟปฏิบัติงานมีสายเคเบิลใยแก้วนำแสงของ กฟภ. (หากมีโอกาสชำรุด ผคส.กรส.(ก.๓) จะไปตรวจสอบก่อนปฏิบัติงาน)

๑. มีสายเคเบิลใยแก้วนำแสง ๑.๑ มีโอกาสชำรุด ๑.๒ ไม่มีโอกาสชำรุด
๒. ไม่มีสายเคเบิลใยแก้วนำแสง

(นายเอกชัย หิ๊งสุวรรณ)

ผจก.กฟอ.บางเลน

หมายเหตุ ขอตัดไฟแบบแรงดัน เนื่องจากส่วนเกี่ยวข้องพร้อมในวันนี้

เรียน อก.ปบ.(ก.๓)

ผคฟ.พิจารณาแล้วเห็นควร

อนุมัติให้ดับไฟตามคำขอชื่อ พิดเคอร์.....จาก.....ถึง.....
ในวันที่.....ตั้งแต่เวลา.....น. ถึง.....น. ตามใบสั่งทำสวิชชิงเลขที่.....

อนุมัติให้ดับไฟตามคำขอชื่อ พิดเคอร์.....จาก.....ถึง.....
ในวันที่.....ตั้งแต่เวลา.....น. ถึง.....น. ตามใบสั่งทำสวิชชิงเลขที่.....

พนักงานศูนย์ฯ นาย.....ประสานงานขอตัดไฟกับ.....

.....
(.....)

สำหรับผู้อนุมัติ

ที่ ก.๓ กปบ.(คฟ.)

เรียน ผจก.

อก.บช.(ก.๓),อก.วว.(ก.๓)

อนุมัติ และแจ้ง จป. เพื่อตรวจสอบความปลอดภัย

พร้อมทั้งลงข้อมูลแจ้งแผนดับไฟลงใน www.pea.co.th

ขั้นตอนการสวิชชิง.....แผ่น

แผนผังแนบ.....แผ่น

ผจฟ. (สถานี.....)

เพื่อทราบและจัดพนักงานเข้าปฏิบัติงานร่วมกับศูนย์ฯ นครปฐม

ตั้งแต่เวลา

น. เป็นต้นไป จนกว่างานจะแล้วเสร็จ

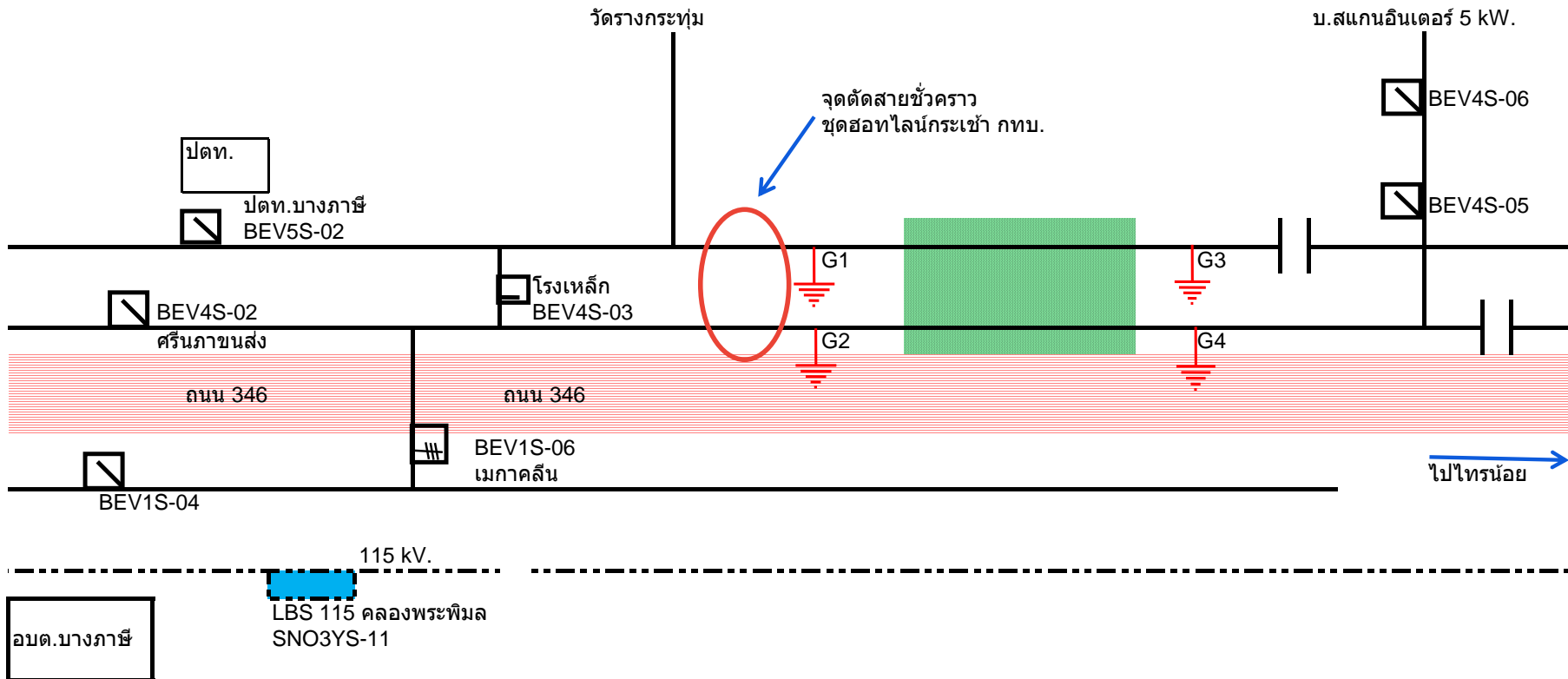

ฝั่งดับไฟปฏิบัติงาน เพื่อตัดสวิตช์ใบมีดชั่วคราว
วันที่ 17 พฤษภาคม 2567 เวลา 09:00-13:00 น.